ZONTA
CLUB OF
SCHAFFHAUSEN
MEMBER OF ZONTA INTERNATIONAL
EMPOWERING WOMEN
THROUGH SERVICE & ADVOCACY

VERKAUFSKATALOG – Schöne Dinge

Unsere Leitsätze:
Verbesserung der Stellung der Frau in allen Bereichen der heutigen Gesellschaft.
Weltweites Einstehen für die Rechte von Mädchen und Frauen.
Förderung der Ausbildung von Mädchen und Frauen.
http://schaffhausen.zonta.ch/
Facebook: @Zonta.Schaffhausen

Wir verkaufen schöne Dinge.

Der Erlös geht an den Fond HoriZonta; Der Fond HoriZonta hat den Zweck, Frauen mit beschränkten finanziellen Mitteln, die im Kanton Schaffhausen wohnen, durch Beiträge zu helfen, eine Aus- oder Weiterbildung zu absolvieren, die ihre berufliche und soziale Situation nachhaltig verbessert. Wir unterstützen Frauen insbesondere dabei, folgende Ziele zu erreichen: Bessere Chancen auf dem Arbeitsmarkt, ein existenzsicherndes Einkommen und Unabhängigkeit vom Sozialamt.

Schauen Sie durch unseren Verkaufskatalog mit:

Bildern	Möbeln
Glas/Kristall	Schönem
Keramik	Silber, Metall
Kunst auf dem Teller	Skulpturen
Kunstkatalogen, Büchern	Spielzeug

Finden Sie etwas Passendes.

Melden Sie sich bitte unter roswitha.merz@gmx.ch

Die schönen Dinge werden direkt am Verkaufsort abgeholt, bezahlt und bereiten dann hoffentlich sehr viel Freude.

BILDER / WAND

Sonnenseite **L5**

Radierung
gerahmt
50 x 70 cm
Daniela Sigg
CHF 100.-

Frauenblumen **L1**

Acryl

Aufgezogen auf einen Holzrahmen vom Werkatelier für Frauen in Zürich

120 x 60 cm

Monika Sommerhalder, Feuerthalen

CHF 150.–

Ferruccio Soldati **L4**

Rechts mit Wasserflecken...fällt im Original fast nicht auf...

170 x 106 cm

1980

Ferruccio Soldati

CHF 100.-

Wandbehang **A1**

«Flammender Kaktus», 1979

Wolle gewoben, handgefertigt

Verena Leuenberger, Handweberin, Bern

Breite 145 cm, Höhe 88 cm, Fransen 15 cm lang

CHF 150.-

Hagebutten **B20**

Aquarell

50.5 x 40.5 cm, gerahmt

K. Isler

CHF 400.-

Orchideen **B21**

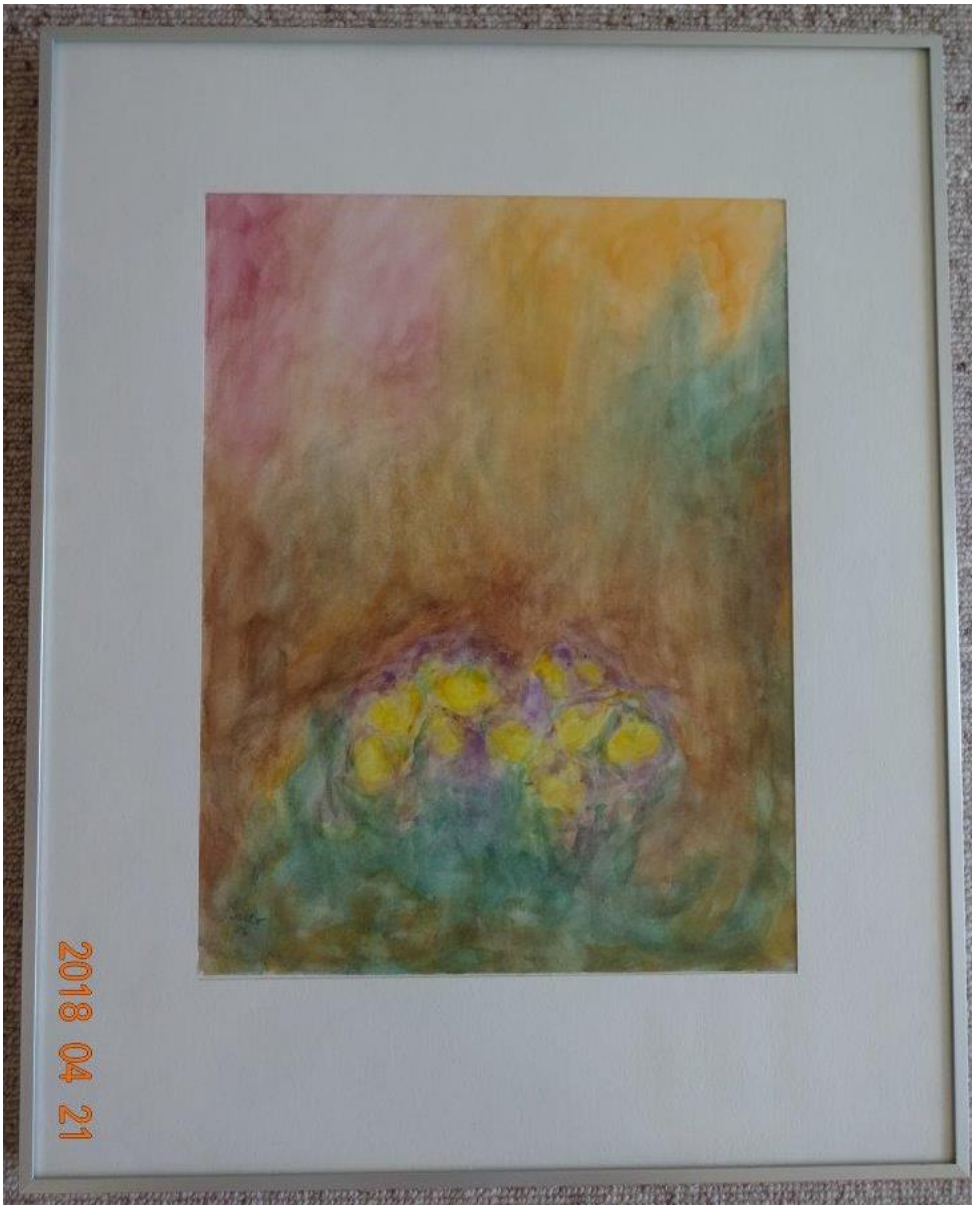

Aquarell

50.5 x 40.5 cm, gerahmt

K. Isler

CHF 400.-

Sonnenblumen **B22**

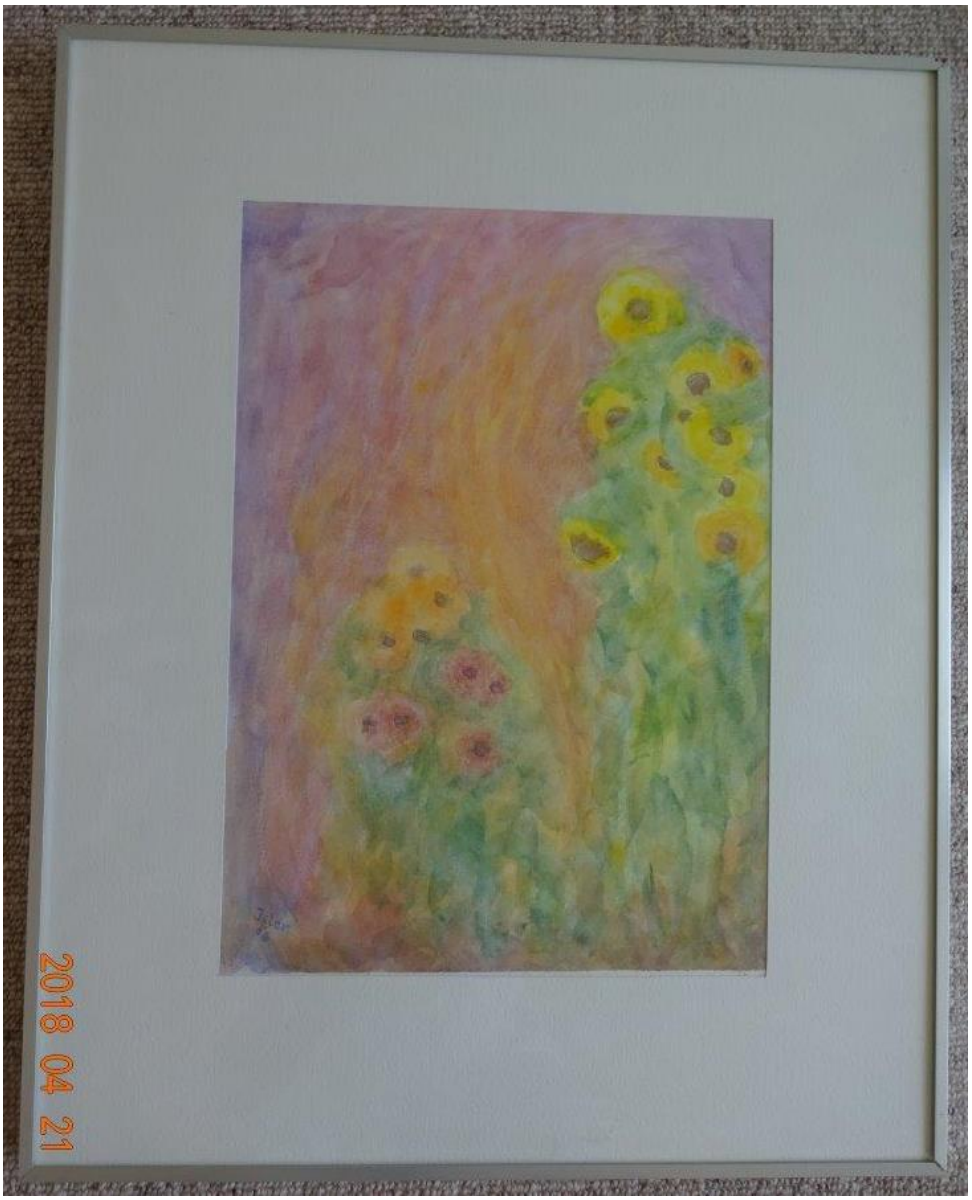

Aquarell

50.5 x 40.5 cm, gerahmt

K. Isler

CHF 400.-

Eisenhut **B23**

Aquarell

30.5 x 24.5 cm, gerahmt

K. Isler

CHF 200.-

Blühender Mais **B24**

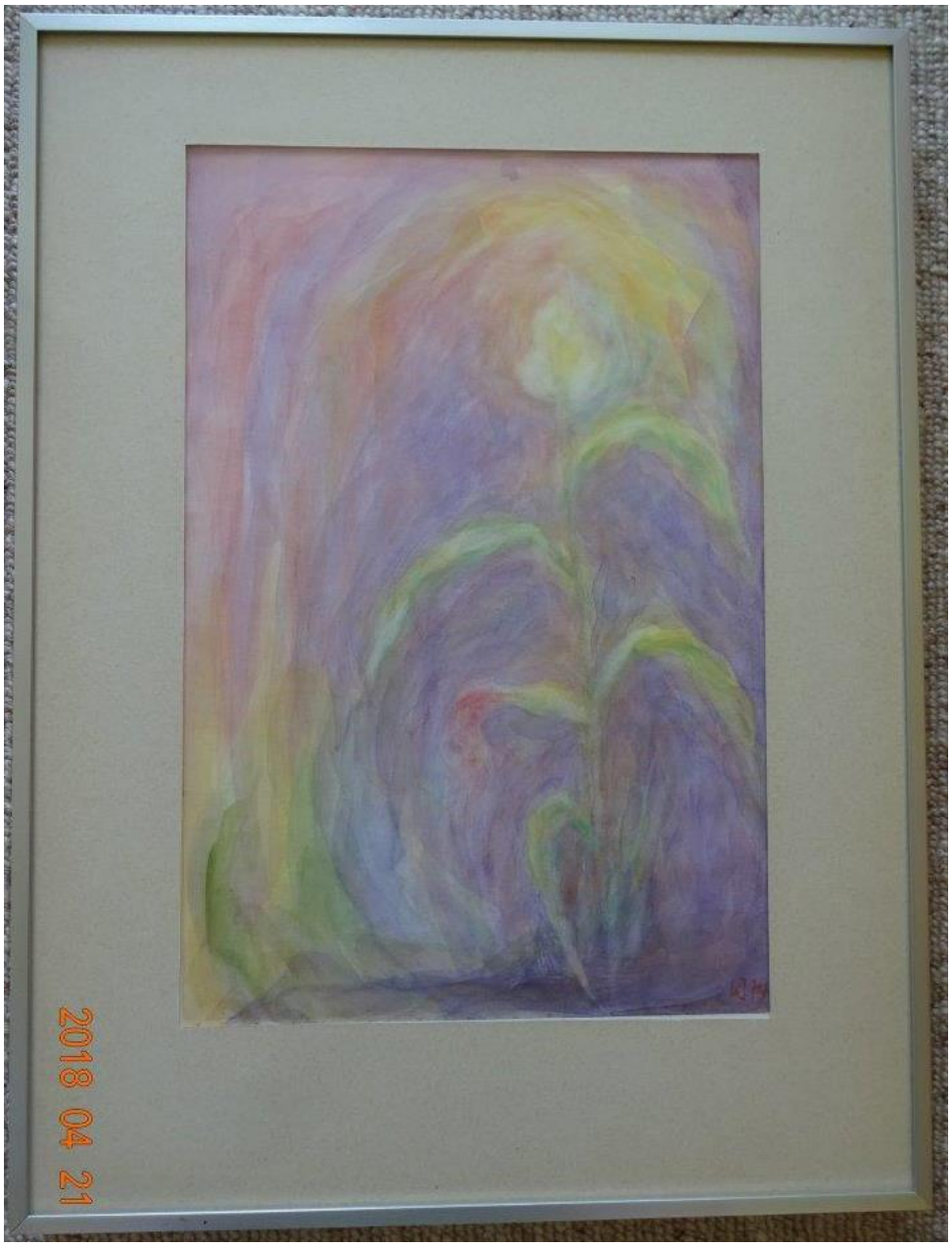

Aquarell

40.5 x 30.5 cm, gerahmt

K. Isler

CHF 300.-

Reifendes Kornfeld **B25**

Aquarell

50.5 x 35.5 cm, gerahmt

K. Isler

CHF 400.-

Fallendes Herbstlaub **B26**

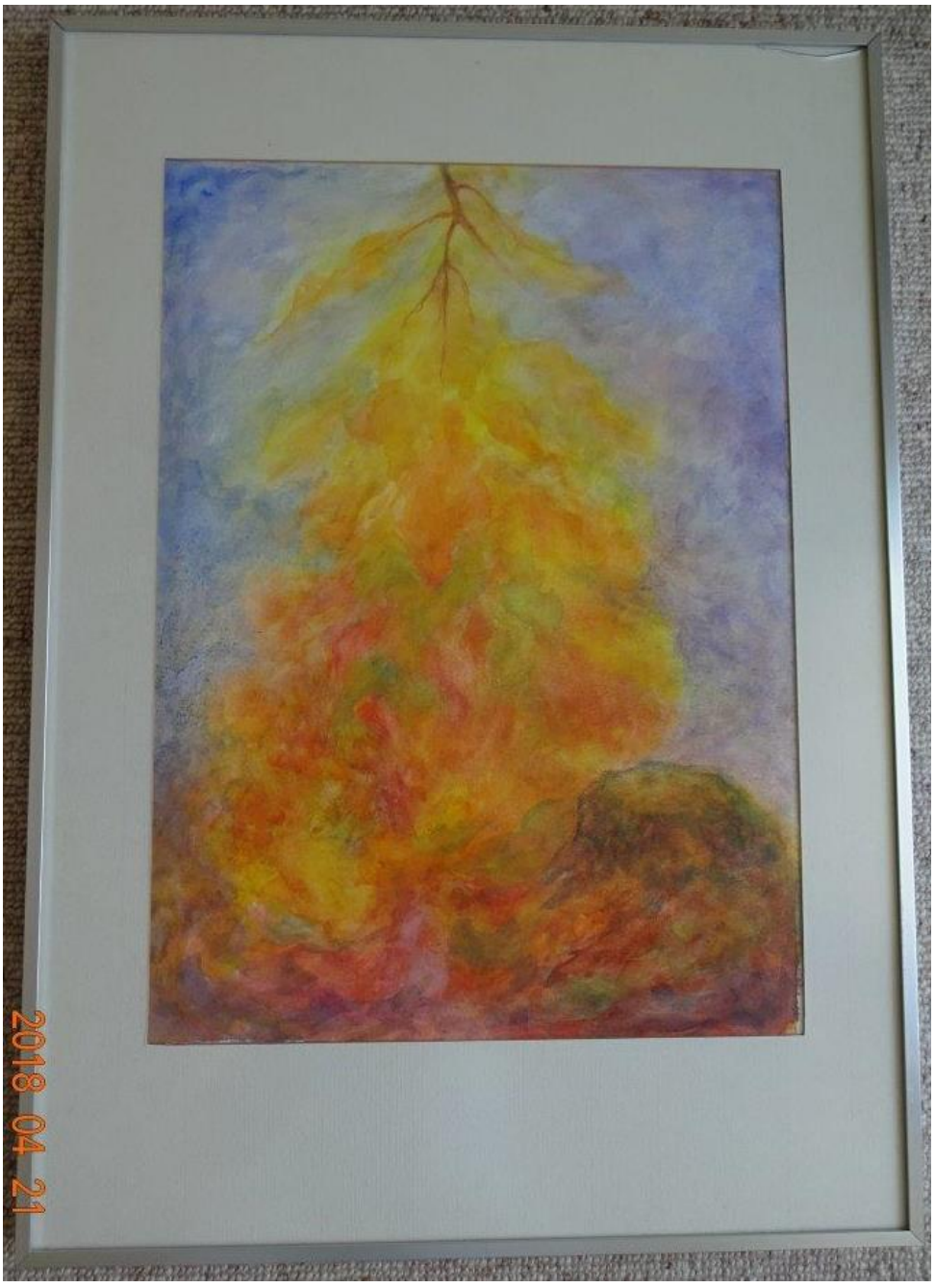

Aquarell

50.5 x 35.5 cm, gerahmt

K. Isler

CHF 400.-

Blühendes Kornfeld **B27**

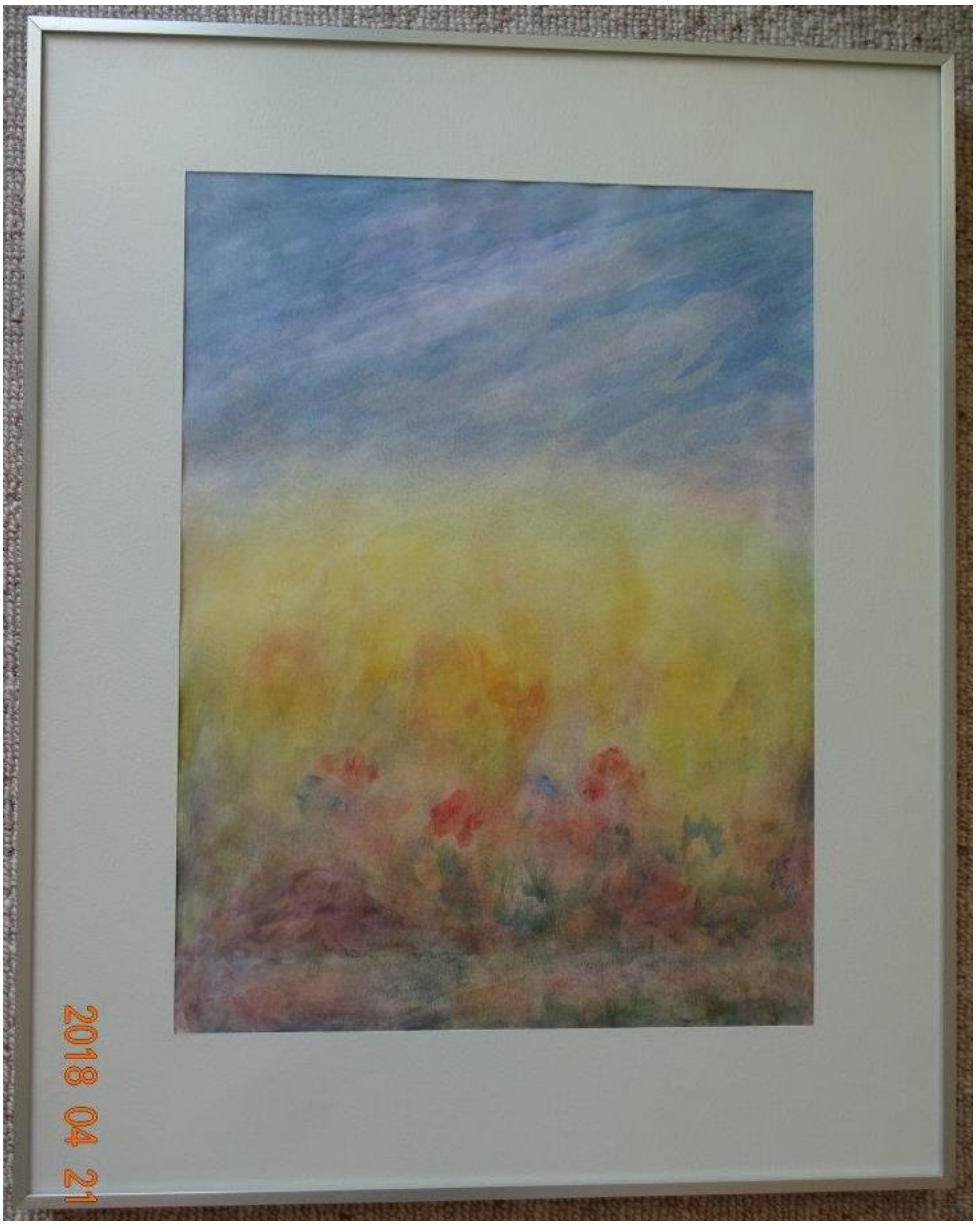

Aquarell

50.5 x 40.5 cm, gerahmt

K. Isler

CHF 400.-

Moossee bei Bern **C1**

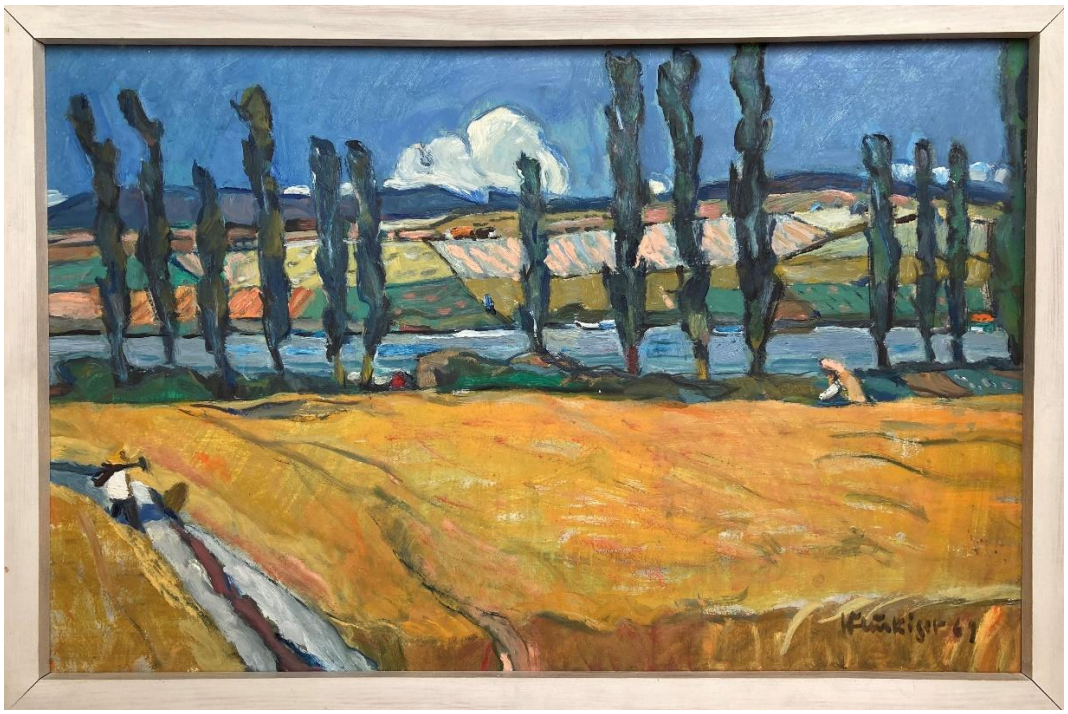

Oel auf Leinwand, 1969

100 x 68 cm, gerahmt

Willy Flückiger, Madiswil BE, 1912 - ?

CHF 150.—

Original-Zeichnung Junges Pferd **C3**

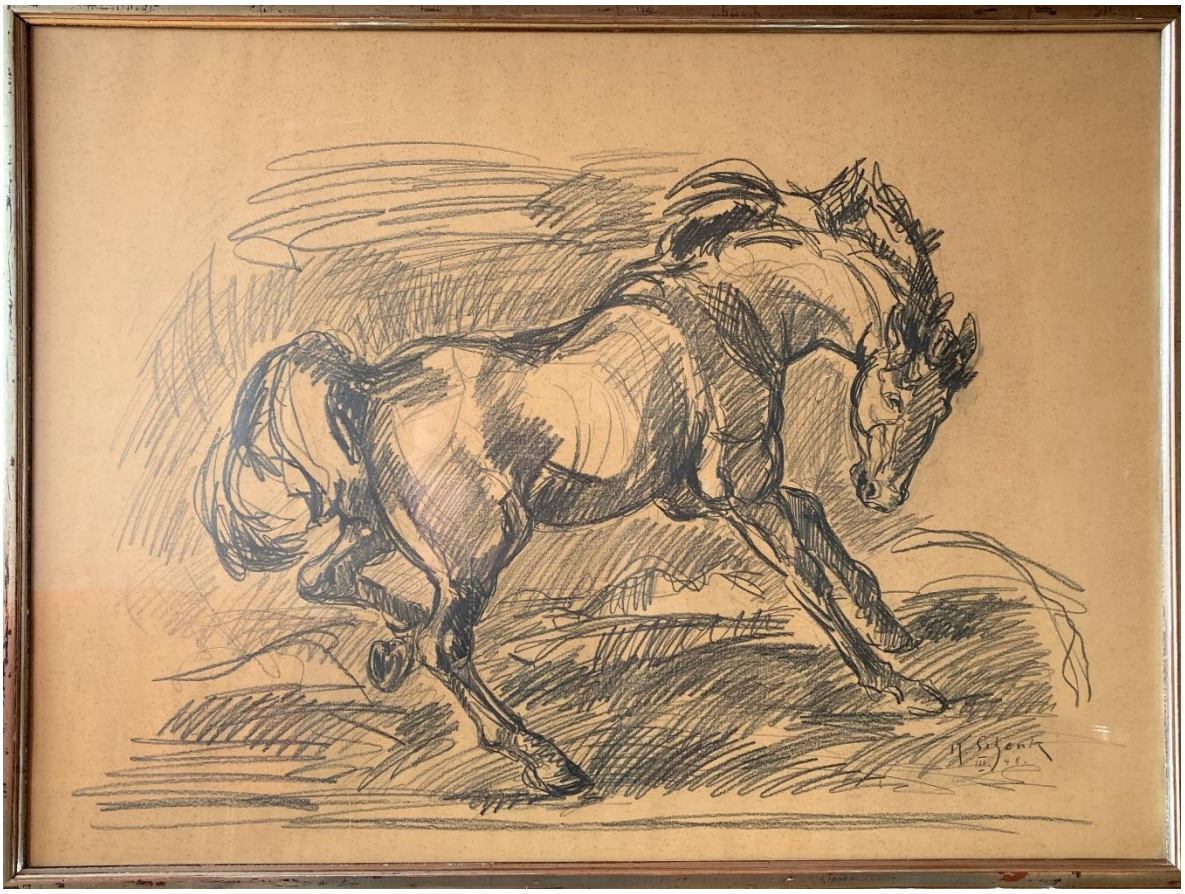

Kohle auf Papier, 1948

78 x 60 cm, gerahmt

Karl Schenk, Bern, 1905 – 1973

CHF 150.-

Abstrakte Landschaft **F1**

Malpapier auf Karton, vermutlich Kreidestifte

35 x 25 cm, ungerahmt

Kristina Heisig, Hemmenhofen

CHF 50.-

Abstrakte Tuschzeichnung **F2**

Schwarz/weiss Tuschzeichnung Litho

24,5 x 19,5 cm, gerahmt

Bernhard Heiliger, Berlin, zahlreiche Auszeichnungen, u.a. Grosses Bundesverdienstkreuz, Lovis-Corinth-Preis; bekannter Bildhauer

CHF 150.-

Fabelwesen in mystischer Natur **F4**

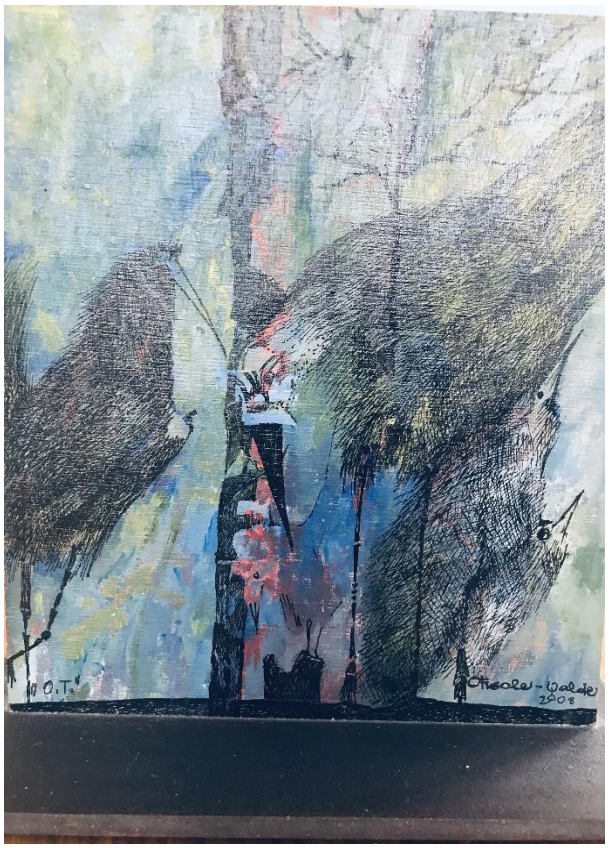

Vorderseite

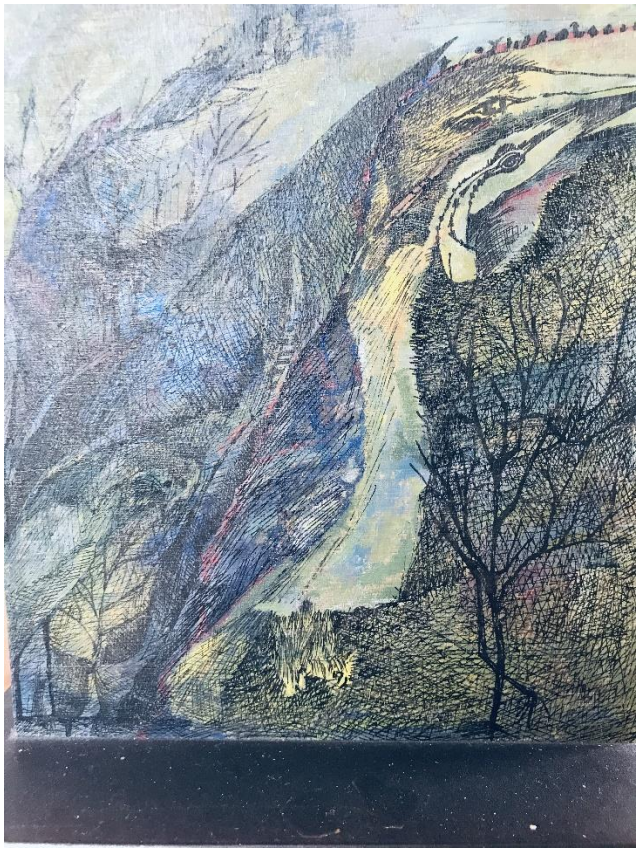

Rückseite

Feder-Tusch-Zeichnung, beidseitig auf Pappelholz gemalt, inklusive Kanten

Auf Sockel montiert zum Aufstellen

19,5 x 17 cm

Claudia Fischer-Walter

CHF 400.-

Häusermeer **F5**

Malpapier auf Pappe, Kreidestifte matt

35 x 25 cm, ungerahmt

Kristina Heisig, Hemmenhofen

CHF 85.-

King of Coca Cola **F6**

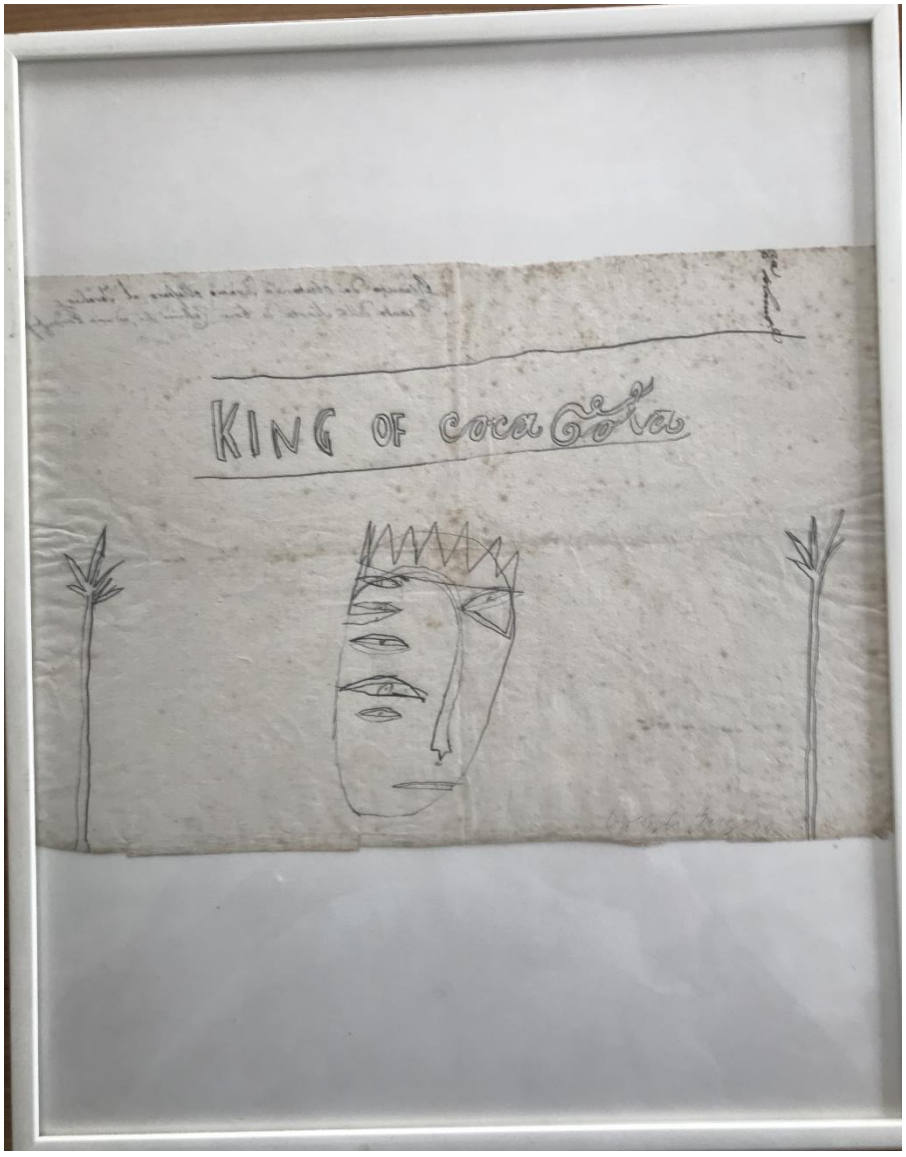

Schwarz-weiss Zeichnung

35 x 28 cm, inkl. Rahmen

Lorenz Spring, Uster

CHF 150.-

Blick ins Gewächshaus **F9**

Aquarell (Triptichon)

51 x 38 cm, Glas mit Holzrahmen

Henriette Miethe, Gaienhofen

Triptichon CHF 300.-

Einzelpreis CHF 130.-

Für Prinzessinnen **L6**

Spiegel vergoldet, versteht sich. Kann auch für "Shabby Chic" umfunktioniert werden.
85 x 120 cm
Carvers & Guilders, England
CHF 250.-

GLAS / KRISTALL

Grosse bauchige Glasflasche **D9**

Grünes Glas

H 54 cm, Bauch ∅ 30 cm, Öffnung ∅ 3 cm

CHF 60.-

5 Hängelampen Murano- Glas mit Deckel, elektrifizierbar **D11**

Farben rot und gelb

Sehr guter Zustand

H, 25 cm, ∅ Bauch 18 cm

pro Lampe CHF 20.-

Kristallkaraffe mit Stöpsel **G1**

Kristall hellblau

H 24 cm

CHF 80.-

Kristallvase **G3**

Mit auberginenfarbigen Einlassungen

Hergestellt in der Manufaktur St. Lambert FR

H 23 cm, Öffnung ∅ 12 cm

CHF 120.-

Grosse Glasschale Muschelform mit 12 kleinen Dessertschalen H2

Manufaktur Riedl

Aufwändig in Holzformen gegossen

Grosse Schale H 12 cm, ∅ 35 cm

Kleine Schalen H 4 cm, ∅ 13 cm

CHF 120.-

Flache Glasschale **G2**

Zartgrün mit Rillendekor

H 10 cm, ∅ 38 cm

CHF 40.-

KERAMIK

Keramikteller Vogel und Blumen **A2**

Kann als Wandteller (Aufhängung vorhanden) oder als Röstiplatte verwendet werden

∅ 30 cm

Künster O. Keber, Manufaktur W. Aebi, Hasle (Kt. Bern)

CHF 40.-

Suppenteller **A3**

4 Suppenteller, Keramik

Sujet „Blumenornament“

Manufaktur Hugo Ohler

∅ 25 cm

4 Teller CHF 60.-

Einzelteller CHF 20.-

Weite Keramikschale bemalt mit Fantasieblumen **D3**

Sehr guter Zustand

∅ 36 cm, H 7 cm

Holland 19. Jh.

Petrus Ragout & Co

CHF 60.-

Weite Keramikschale mit Blattdekor **D4**

Sehr guter Zustand

∅ 36 cm

Holland 19. Jh.

CHF 60.-

Grosser Krug **D10**

Keramik, braun mit Dekor

Sehr guter Zustand

H 22 cm, ∅ 17 cm, Fassungsvermögen ca. 2,5 l

Werkstätte Kohler Biel

CHF 80.-

Kerzenständer "Tanzendes Paar " 1 **H6**

Keramik bemalt, handgeformt, Unikat

H 19 cm, für Kerzen ∅ 2 cm

Maja Gröbler - Düssel

CHF 50.-

Kerzenständer "Tanzendes Paar " 2 **H7**

Keramik bemalt, handgeformt, Unikat

H 19 cm, für Kerzen ∅ 2 cm

Maja Gröbler - Düssel

CHF 50.-

Schale **H8**

Keramik schwarz, handgeformt, mit eingebrannten Fantasiemotiven, Unikat

Oval, 37 x 26 cm

Maja Gröbler- Düssel

CHF 120.-

KUNST AUF DEM TELLER

Kinderbreiteller und Tasse Zwerge **E5**

Langenthal 1946 / 54

gebraucht, guter Zustand, nicht spülmaschinenfest

CHF 30.-

Kinderbreiteller und Tasse fliegendes Mädchen **E6**

Langenthal 1953 / 54

gebraucht, guter Zustand, nicht spülmaschinenfest

CHF 30.-

Kunstteller Albert Anker

8 lose Teller à CHF 30.-

Komplettes Set mit 8 Tellern CHF 210.-

Langenthal Porzellan **B1**

∅ 22 cm

Albert Anker ‚Quacksalber'

CHF 30.-

Tellerrückseite mit jeweiliger Information

Langenthal Porzellan **B2**

∅ 22 cm

Albert Anker ‚Die Kinderkrippe'

CHF 30.-

Langenthal Porzellan **B3**

∅ 22 cm

Albert Anker ‚Der Schneebär'

CHF 30.-

Langenthal Porzellan **B4**

∅ 22 cm

Albert Anker ‚Bei den Grosseltern'

CHF 30.-

Langenthal Porzellan **B5**

∅ 22 cm

Albert Anker ‚Grossvater erzählt eine Geschichte'

CHF 30.-

Langenthal Porzellan **B6**

∅ 22 cm

Albert Anker ‚Das erste Lächeln'

CHF 30.-

Langenthal Porzellan **B7**

∅ 22 cm

Albert Anker ‚Mädchen Hühner fütternd'

CHF 30.-

Langenthal Porzellan **B8**

∅ 22 cm

Albert Anker ‚Schulspaziergang'

CHF 30.-

Kunstteller Fairy Tales **B9**

Komplettes Set CHF 200.-

Kaiser Porzellanmanufaktur

∅ 19 cm

Classic Fairy Tales

Originalverpackung

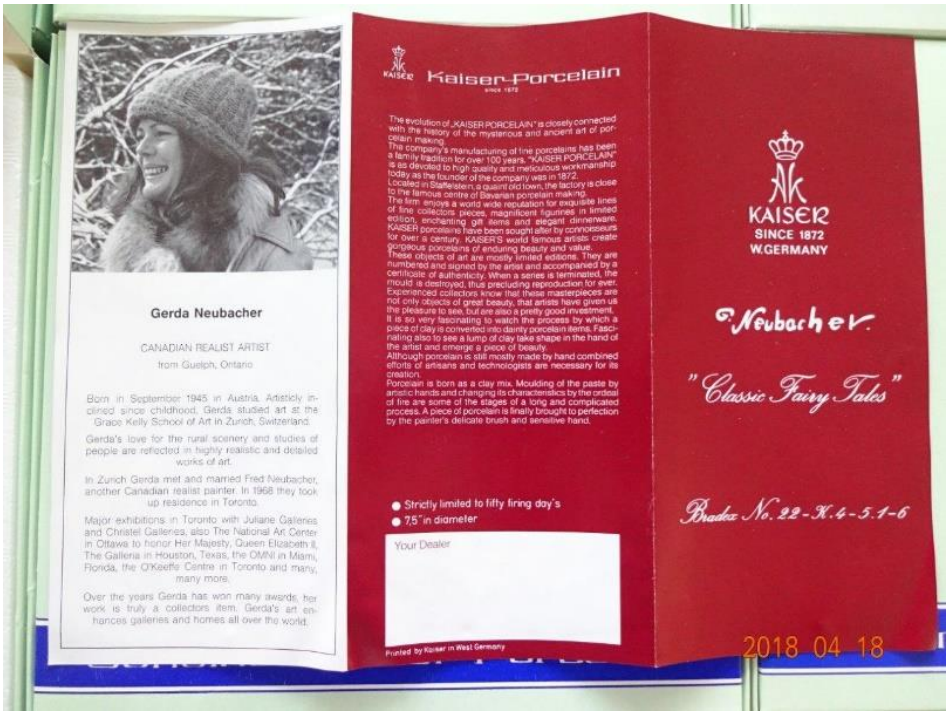

Beschreibung

Kunstteller Hans Erni

Einzelteller à CHF 50.-

Komplettes Set mit 10 Tellern in Originalverpackung CHF 450.-

Rosenthal Porzellan

∅ 22 cm

Hans Erni ‚Die dynamischen Pferde - Liebesspiel' **B10**

CHF 50.-

Rosenthal Porzellan

∅ 22 cm

Hans Erni ‚Die dynamischen Pferde – Schimmel und Rappe' **B11**

CHF 50.-

Rosenthal Porzellan

∅ 22 cm

Hans Erni ‚Die dynamischen Pferde - Pferdestall‘ **B14**

CHF 50.-

Rosenthal Porzellan

∅ 22 cm

Hans Erni ‚Die dynamischen Pferde – zwei Pferde' **B15**

CHF 50.-

Rosenthal Porzellan

∅ 22 cm

Hans Erni ‚Die dynamischen Pferde - Pferdespiel' **B16**

CHF 50.-

Rosenthal Porzellan

∅ 22 cm

Hans Erni ‚Die dynamischen Pferde – Pferd blau' **B17**

CHF 50.-

Rosenthal Porzellan

∅ 22 cm

Hans Erni ‚Die dynamischen Pferde – Begegnung von Hengst und Mähre' **B18**

CHF 50.-

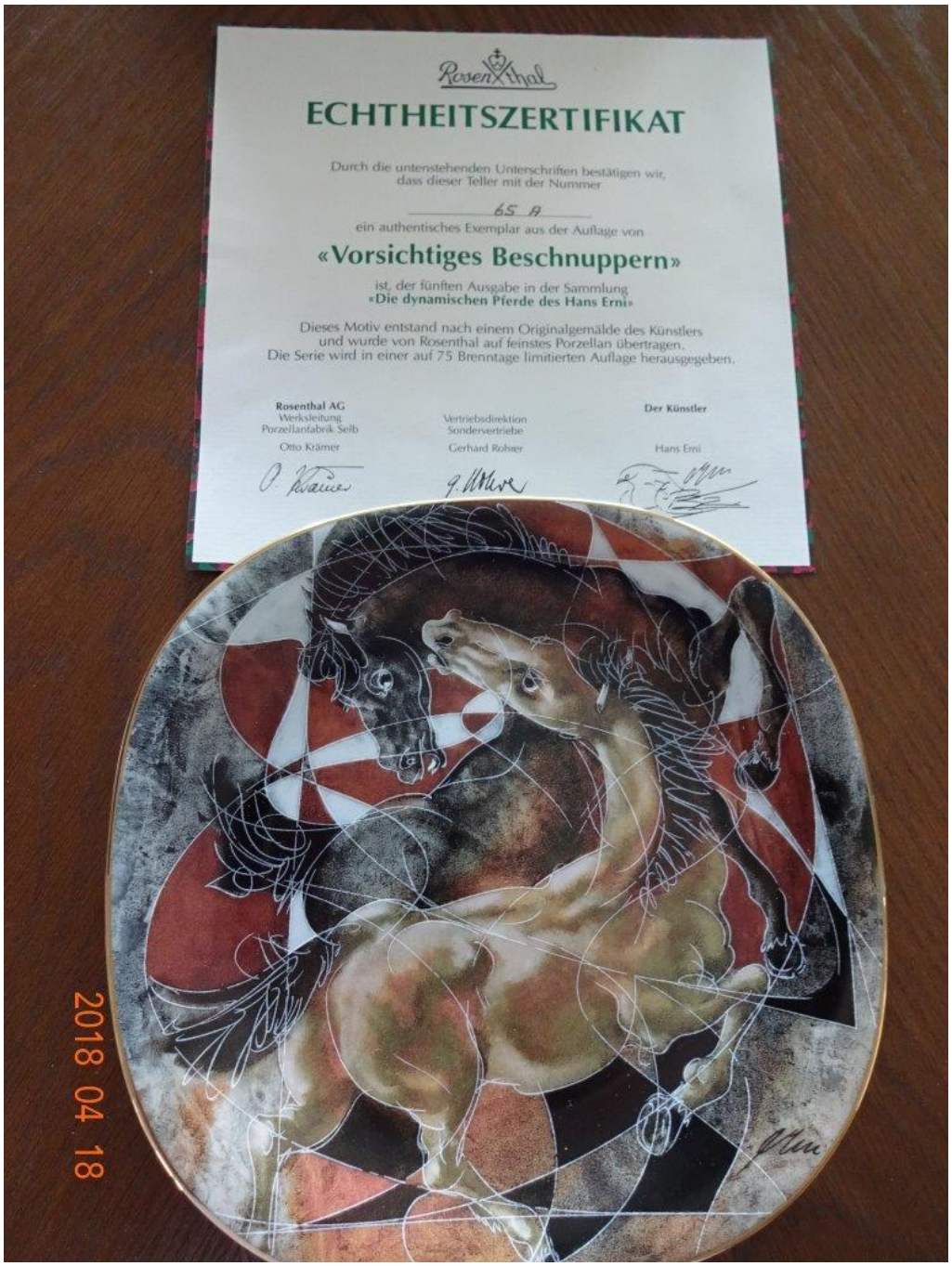

Rosenthal Porzellan

∅ 22 cm

Hans Erni ‚Die dynamischen Pferde – Vorsichtiges Beschnuppern' **B19**

CHF 50.-

Kunstteller Mary Vickers **B28**

Original Verpackung

Wedgwood Porzellan

∅ 20 cm

Mary Vickers ‚Playtime'

CHF 25.-

Kunstteller Rudolf Koller **B29**

Originalverpackung

Langenthal Porzellan

∅ 22 cm

Rudolf Koller ‚Die Gotthardpost'

CHF 25.-

Tellerrückseite mit Information

KUNSTKATALOGE / BÜCHER

Kunst und Architektur **C2**

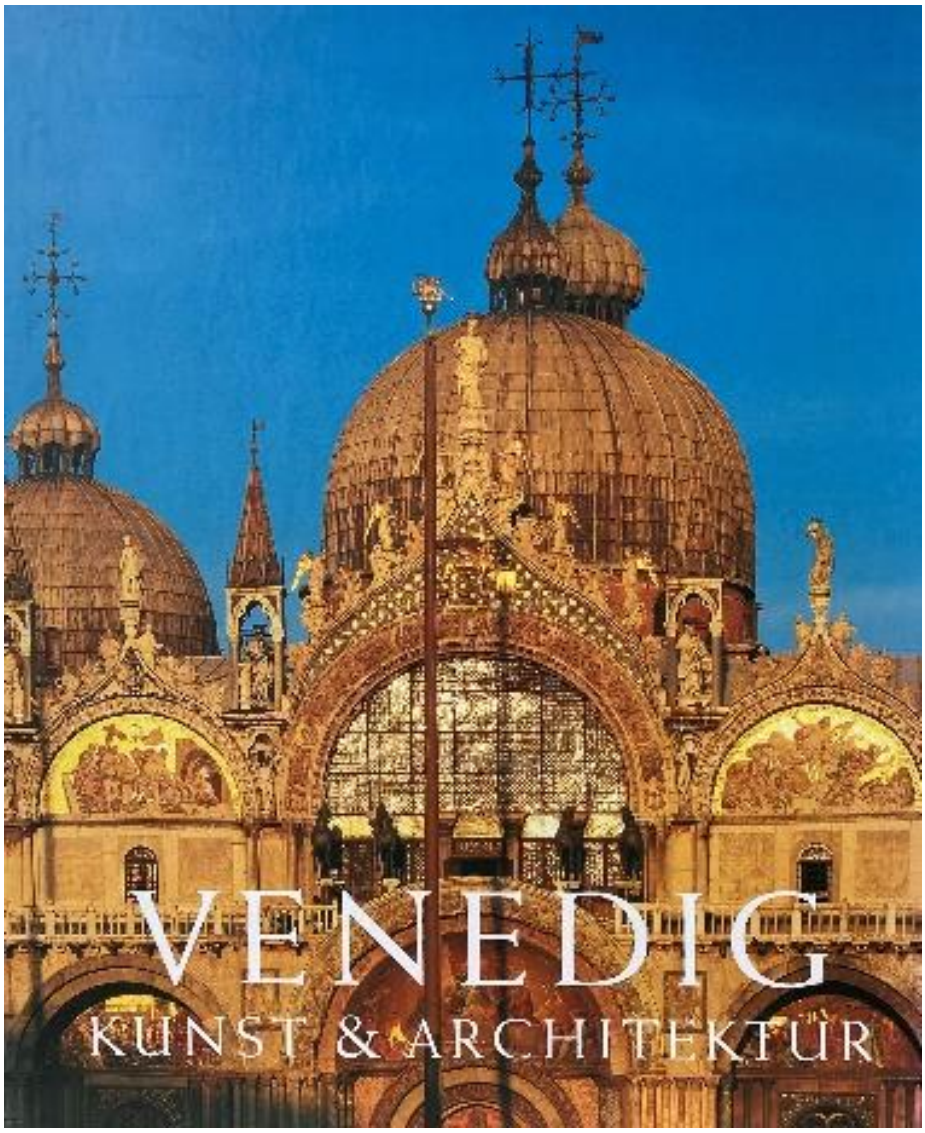

Venedig Kunst & Architektur

Dieses zweibändige Werk bietet einen detaillierten Einblick in das weite Panorama von Architektur, Bildhauerei und Malerei Venedigs mit vielen Abbildungen

Könemann Verlagsgesellschaft, Köln, 1997

CHF 50.-

New York **F7**

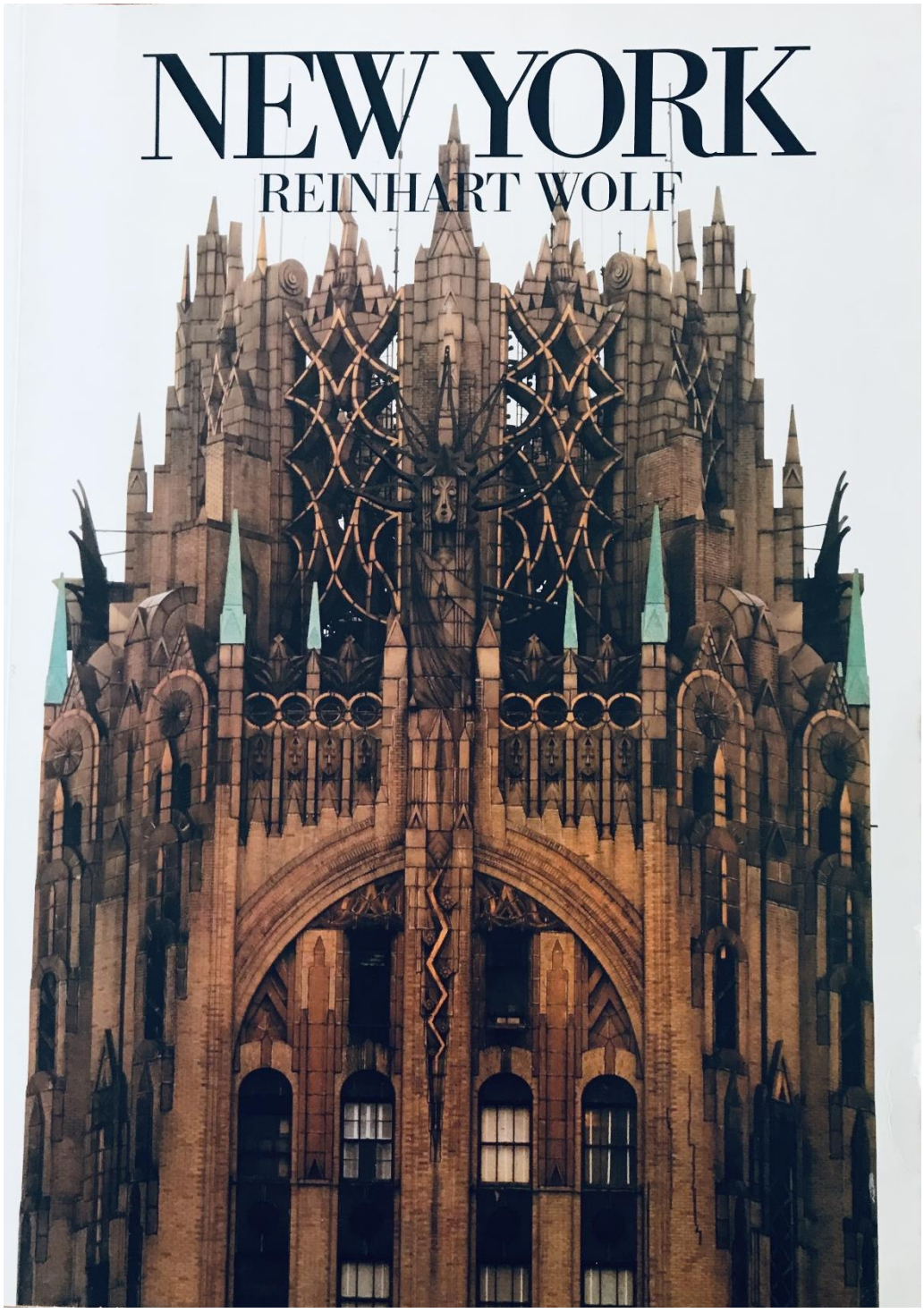

Klassiker der Fotobücher über New York

Sehr guter Zustand

Reinhart Wolf

CHF 30.-

Grosser Bildband Toulouse-Lautrec **D17**

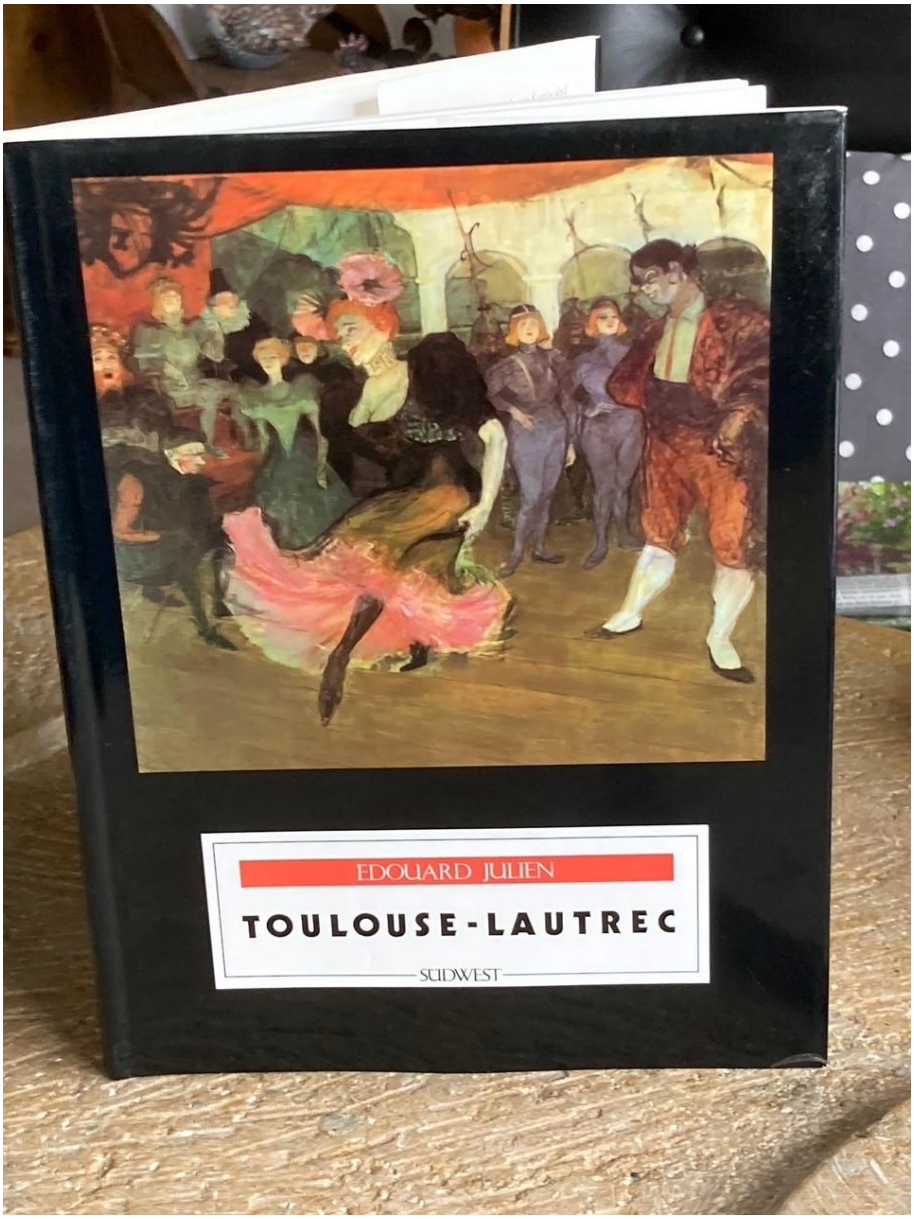

Sehr guter Zustand

CHF 20.-

Grosser Katalog des Museums Langmatt, Privatsammlung D12

Nicht mehr erhältlich, sehr guter Zustand

CHF 20.-

Vogue Fotobuch ‚Das Kleid‘ F3

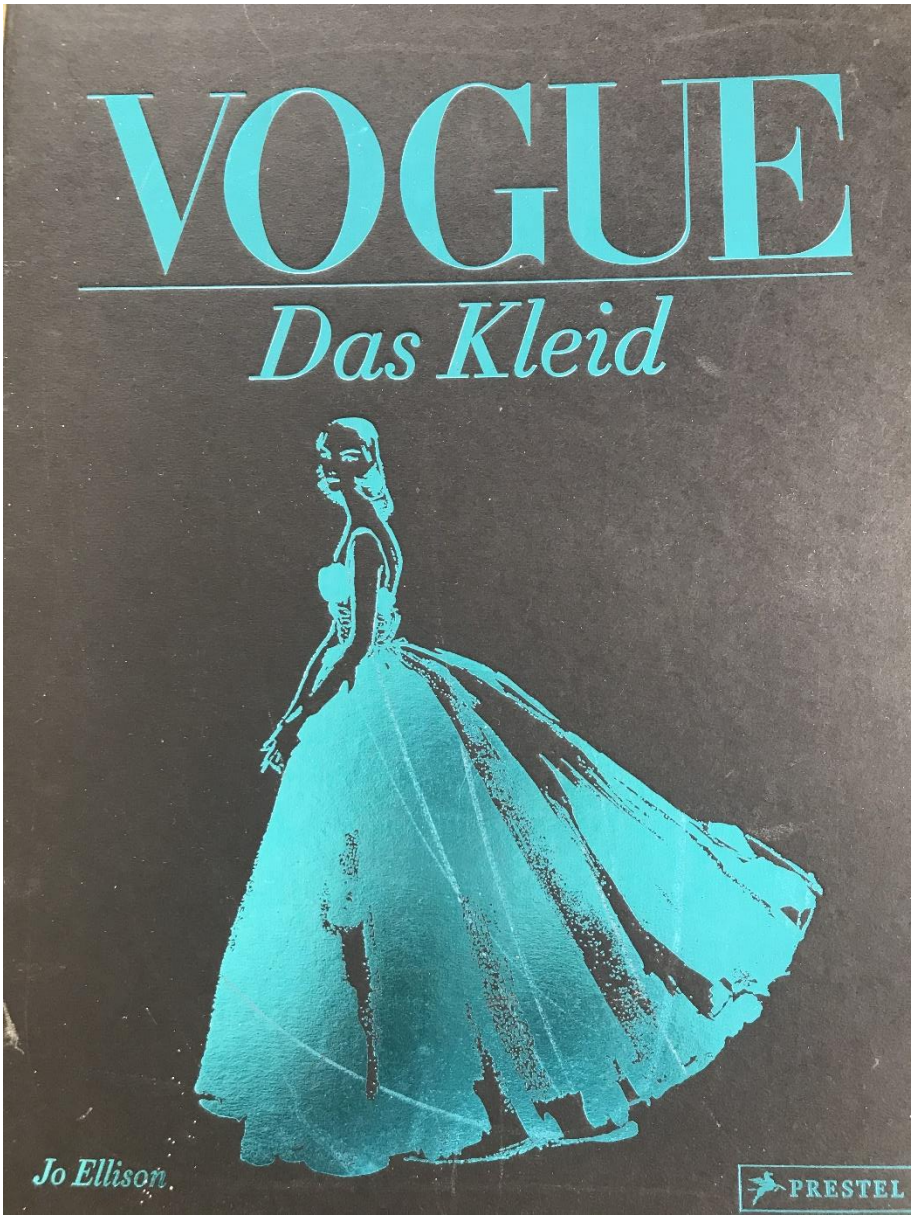

Gebundenes Fotobuch mit 333 fantastischen Mode Fotografien

36 x 28,5 cm

Fotograf Jo Ellison

Schmuckausgabe in Karton mit silberner Folienprägung, Hardcover, 304 Seiten

Prestel Verlag

CHF 50.-

Grosser Bildband Megalithkultur **D15**

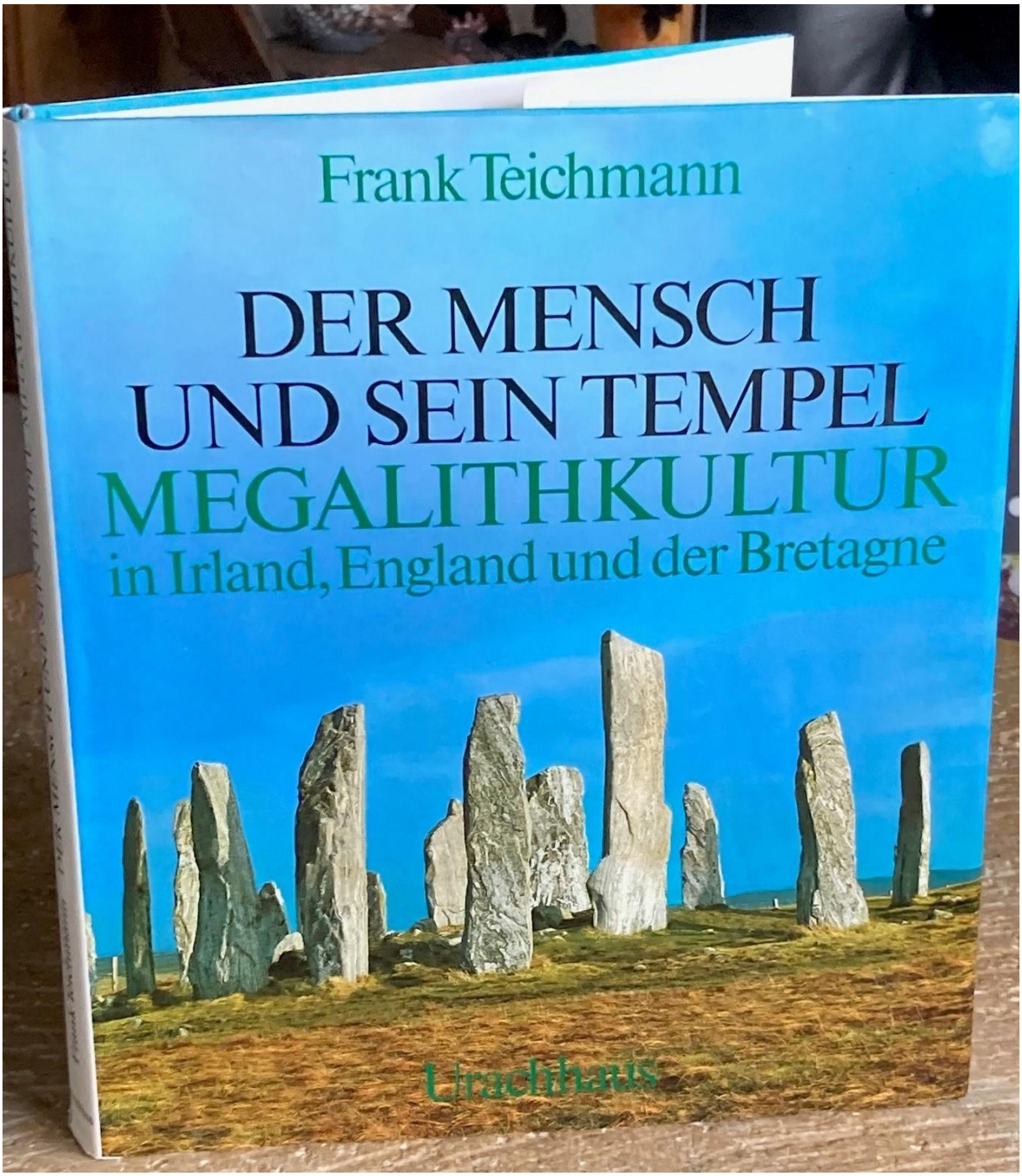

Sehr guter Zustand

CHF 20.-

The metamorphosis of flowers **D16**

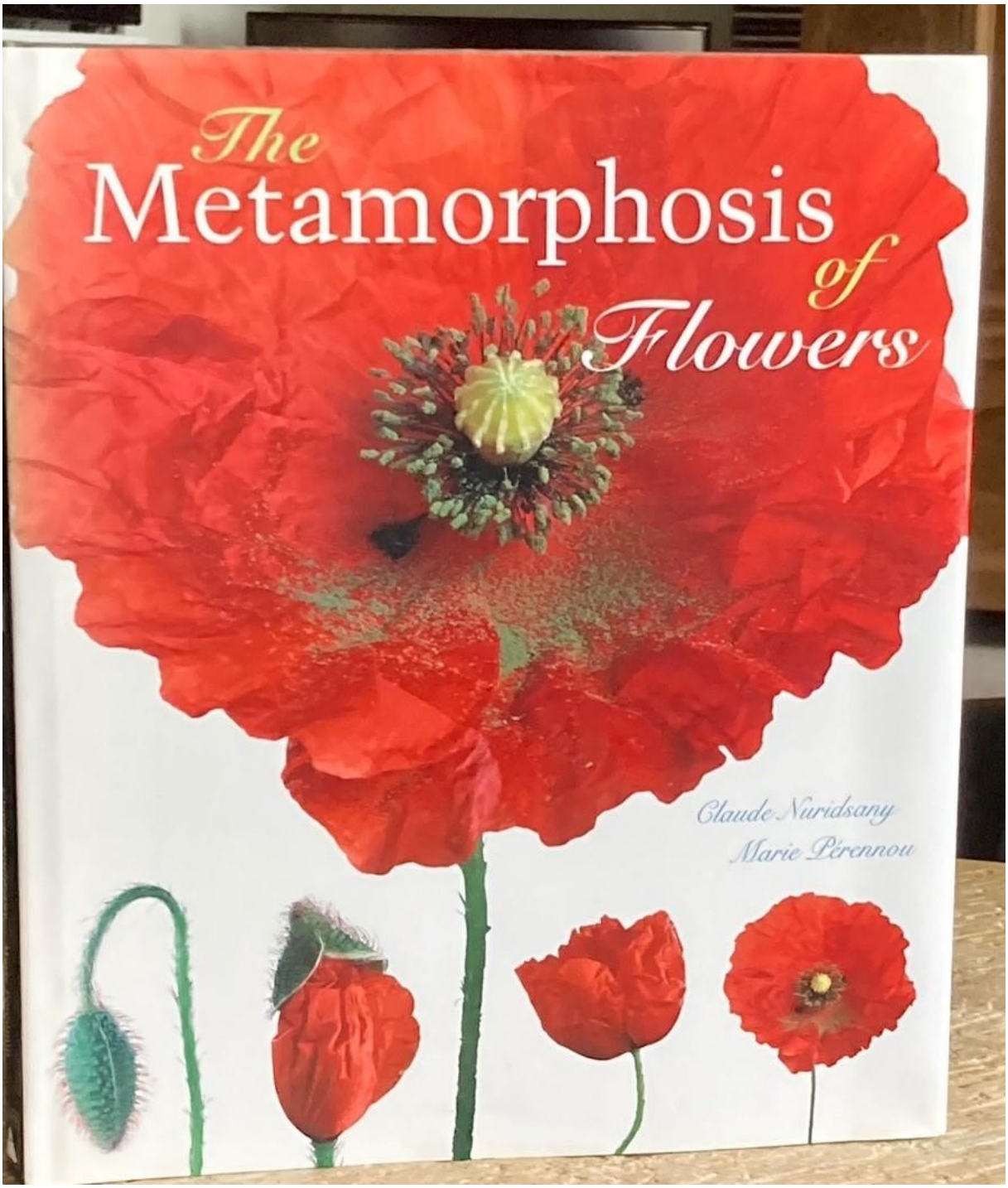

Grosser Bildband in englischer Sprache

Sehr guter Zustand

CHF 20 .-

MÖBEL

SCHÖN UND PRAKTISCH

Buchstütze **K1**

Beton

12 x 12 x 12 cm

Claudia Girard

CHF 30.-

Kleine Autolampe halogen **H1**

Lampenstecker wird in Zigarettenanzünder eingesteckt

Lampe ∅ 7 cm

Kabellänge 90 cm

CHF 15.-

SILBER / METALL

Liqueurteller **E3**

6 Liqueurteller Jezler Echt Silber 800

ungebraucht

∅ 7 cm

CHF 90.-

Becher **E4**

Jezler Echt Silber 800

ungebraucht

Höhe 6,5 cm, Inhalt 1 dl

CHF 90.-

Serviettenringe **E8**

2 Serviettenringe Jezler Echt Silber 800

ungebraucht

oval, 5,5 cm x 3,5 cm

pro Stück CHF 50.-

Teekanne **H9**

Metall

Länge inkl. Ausguss und Henkel 25 cm

Fassungsvermögen ca. ½ Liter

ca. 1920

CHF 120.-

SKULPTUREN

SPIELZEUG

Schaukelpferd **H3**

Holz bemalt

sehr guter Zustand

Länge 71cm, Breite 30 cm, Höhe 55 cm

CHF 80.-

Kuh aus Holz **M1**

Holzspielzeug handgefertigt

L 30cm, H 26cm inkl. Ohren, B 10cm

Kunsthandwerk aus dem Isental

Fr. 30.-